



2020年度 桐蔭学園小学校 児童募集要項

(桐蔭学園小学部は2020年度より「桐蔭学園小学校」に改称します)

● 募集要項

出願資格

2013年4月2日から2014年4月1日までに生まれた幼児。

出願手続

出願手続の詳細は、2019年5月25日(土)より本校ホームページからご覧ください。

試験名	募集人数	インターネット出願期間	受験料(※1)	インターネット出願手続(※2)
第1回	約70名	2019年9月17日(火)10:00 ～10月18日(金)15:00	25,000円 (1回あたり)	1. 出願者情報等入力 2. 受験料払込み (クレジットカード決済のみ)
第2回	若干名	2019年10月28日(月)10:00 ～11月11日(月)15:00		

(※1) ●一旦払込みされた受験料は返金できませんので、あらかじめご了承ください。

●第1回入試に出願し、更に第2回入試に出願される場合、第2回入試の受験料は10,000円となります。

●受験料の払込期間:第1回 2019年9月17日(火)10:00～10月18日(金)15:00まで

第2回 2019年10月28日(月)10:00～11月11日(月)15:00まで

(※2) ●第1回入試の出願受付は2019年10月18日(金)15:00で終了となります。それ以降は第2回入試の受付開始までご利用できません。

第2回入試の出願受付は2019年11月11日(月)15:00にて終了となります。

●事前に Web にて「出願の準備」を行い、必ず「受験料の払込み」を済ませてください。支払後、支払完了メールが届きますので、出願サイトより受験票・入学願書をご自宅やコンビニ等で印刷してください。用紙は A4 判横・普通紙(白)で印刷してください。

インターネット出願(Web 出願)

インターネット出願のみの手続となります。

ご利用可能なクレジットカード

◆出願受付期間内は、平日・土日・祝日を問わず24時間いつでも出願手続きができます。

◆受験料の支払いは、クレジットカード決済のみです。



<インターネット出願の流れ>

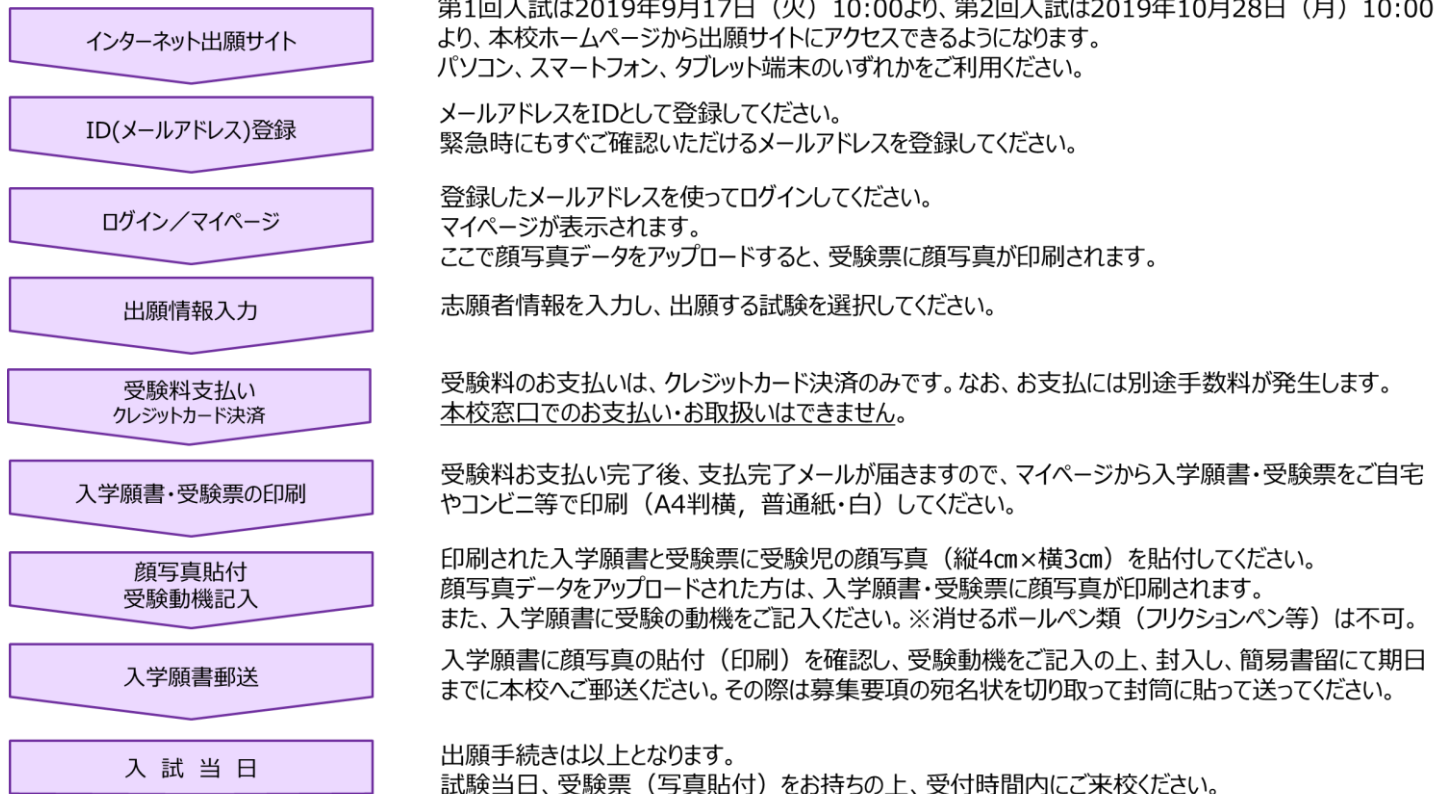

●入学願書・受験票等は本校から発送いたしません。必ずご自宅やコンビニ等で印刷し、入学願書と受験票に受験児顔写真貼付(顔写真アップロードの場合は不要)の上、入学願書は郵送し、受験票は当日受付までお持ちください。

●インターネット出願(Web 出願)についてのお問い合わせは、出願サイト画面下部の「お問合せ先」よりご確認ください。

●2019年9月14日(土)の入試説明会では、出願方法について説明いたします。

●2019年9月17日(火)10:00以降、本校ホームページにて第1回入試の出願手続きが可能です。

なお、第2回入試の出願手続きは2019年10月28日(月)10:00より可能となります。

入学願書 受験動機の記入 および 入学願書の郵送

- ◆ご自宅やコンビニ等で印刷した「入学願書」下段の「受験の動機」欄に、受験の動機を具体的にご記入ください。ご記入の際は、黒のボールペン等をお使いください。フリクションペン等の「消せるボールペン」類は絶対にご使用にならないでください。
- 記入例として、
 - ・学校のこんなところが気に入ったので(校風・教育理念・環境・設備等)
 - ・在校生の保護者(または卒業生・知人など)の薦めによって
 - ・保護者や兄弟・姉妹などが在学、または、卒業しているので …等
- ◆入学願書は、上述のとおり、「受験の動機」をご記入いただき、第1回入試は10月23日(水)まで、第2回入試は11月13日(水)までに本校へ簡易書留でご郵送ください。本ページの宛名状を切り取って、封筒に貼ってお使いください。

2020年度 桐蔭学園小学部 受験票		2020年度 桐蔭学園小学部 入学願書	
受験番号	1001	男	
フリガナ	トウイン	タロウ	
氏名	桐蔭	太郎	
試験日	試験名		
10月25日(金)	第1回		
テ ス ト 1		テ ス ト 2	
テ ス ト 2		テ ス ト 3	
桐蔭学園小学部 045-972-2221		桐蔭学園小学部 045-972-2221	

(受験票・入学願書サンプルイメージ)

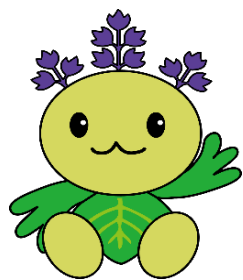

〒225-8502

神奈川県横浜市青葉区鉄町1614

桐蔭学園小学部 宛

簡易書留

出願手続書類(入学願書)在中

個人情報保護について

- ◆本校の入学試験への出願にあたってご提供いただいた氏名・住所・その他の個人情報は、入学試験・合格発表(合否照会)・入学手続、および、これらに付随する業務以外の目的には使用いたしません。

● 入学試験

試験日

- ◆入学試験当日は、第1グループは朝7:30より、第2グループは9:40より駐車場にご入場できます。

日程	試験名	第1回	第2回
試験日		2019年10月25日(金)	2019年11月15日(金)

試験時程

時程	受験グループ	第1グループ	第2グループ
受験番号		Web 出願後、受験番号順で2グループに分けてメールにて受付時刻をお知らせします。	
受付		7:50~8:20	10:00~10:30
第1回: 体育館前 第2回: ハーモニーホール前		入学願書・受験票等は本校から発送いたしません。必ずご自宅やコンビニ等で印刷し、入学願書と受験票に受験児の顔写真貼付(顔写真アップロードによる印刷)、入学願書に受験の動機をご記入ください。入学願書は期日までにご郵送いただき、受験票は当日受付までお持ちください。受付後、受験児は試験会場へご案内します。保護者は控室へお入りください。	
諸注意等(保護者)		8:20~8:30	10:30~10:40
知能テスト(30分)		8:30~9:00	10:40~11:10
休憩・準備等(30分)		9:00~9:30	11:10~11:40
総合観察テスト(90分)		9:30~11:00	11:40~13:10
保護者面接(1人10分程度)		8:50~10:40	11:00~ 12:50
		面接後、保護者の方はお子様の総合観察テスト終了まで別室にてお待ちいただきます。	
解散		11:20頃を予定	13:30頃を予定

- 入学願書・受験票(受験児顔写真貼付)はそれぞれ<キリトリ線>より切り離し、**受験票は当日受付まで**お持ちください。
- 入学願書は、「受験の動機」をご記入いただき、**第1回入試は10月23日(水)まで、第2回入試は11月13日(水)までに本校へ簡易書留でご郵送**ください。前ページの宛名状を切り取って、封筒に貼ってお使いください。
- 受験票には、縦4cm×横3cmの顔写真を1枚貼付、または顔写真データをアップロードしてください。写真はカラー・白黒のいずれも可。正面上半身のものに限ります。
- 校内内は土足禁止になっております。上履きを必ずご持参ください。
- 試験当日は、周辺道路の混雑が予想されます。自家用車をご使用になる方は到着時間に余裕を持ってお出かけください。
- 試験グループが第2グループになった場合は、お昼の時間帯と重なるため、お子様には受付前までに軽食などを取らせておくようにしてください。

● 合格発表(合否照会)

合格発表

- ◆ 入学試験の合否については、以下の日時間内にインターネットによる個別合否照会システムにてお知らせいたします。

試験名	第1回	第2回
合格発表 (合否照会)	2019年10月26日(土)12:00 ~10月27日(日)18:00	2019年11月16日(土)10:00 ~11月17日(日)15:00

- この合否照会のシステムは、受験児保護者の便宜を考慮した手段として、スマートフォン・携帯電話・パソコンにより合否結果を自動応答する合否案内です。
- 合格者は必要書類を必ずダウンロードしてください。ただし、合格通知書や入学承諾書、入学金・授業料等・教育振興寄付金振込用紙は、学校よりご自宅へ別途郵送いたします。

<インターネット合否照会の流れ>

第1回入試は2019年10月26日(土)12:00より、第2回入試は2019年11月16日(土)10:00より、本校ホームページから合否照会サイトにアクセスできるようになります。パソコン、スマートフォン、タブレット端末のいずれかをご利用ください。

インターネット合否照会サイト

ログイン

ログインID(受験番号)とパスワード(ログイン画面に表示された内容)を入力してください。

合否結果表示

受験児の入学試験の合否結果が表示されます。合格者は画面下部のボタンをクリックして、次の画面に進みます。

合格関係書類ダウンロード

合格者は必要書類のダウンロードをしてください。合格通知書や入学承諾書、入学金・授業料等・教育振興寄付金振込用紙は、学校よりご自宅へ別途郵送いたします。

- 電話による合否のお問い合わせは一切お受けできません。あらかじめご了承ください。

● 入学手続

入学手続

- ◆ 入学金・授業料等の振込みをもって入学手続となります。
期日までに手続きをされない場合は、入学を辞退されたものとみなします。

試験名	第 1 回	第 2 回
入学金	2019 年 10 月 31 日（木）銀行振込 13：00 まで	2019 年 11 月 21 日（木）銀行振込 13：00 まで
授業料等	2020 年 2 月 27 日（木）銀行振込 13：00 まで	

- 一旦納入された入学金はいかなる場合も返還することはできませんので、あらかじめご了承ください。

費用一覧

	費用	納入期限
受験料	25,000 円	※出願手続時
入学金	310,000 円	第 1 回 2019 年 10 月 31 日（木）13：00 まで 第 2 回 2019 年 11 月 21 日（木）13：00 まで
施設設備費	298,000 円	2020 年 2 月 27 日（木）13：00 まで
授業料等	(月額) 授業料 51,000 円 教育活動費 7,600 円 給食費 8,800 円 スクールバス代 4,800 円 合計 72,200 円 (3 か月分ずつ年 4 回で分納) (年額) 保護者会費 18,000 円	2020 年 2 月 27 日（木）13：00 まで
教育振興寄付金	1 口 100,000 円 4 口以上	2020 年 2 月 27 日（木）13：00 まで

- 教育振興寄付金は任意性のものでありますが、教育充実のためにぜひご協力くださいますよう、お願い申し上げます。
- 上記費用の他に、空調費 17,200 円(年額)を第 3 期と第 4 期の校納金で分納していただきます。
- 校納金は、物価の変動により改定することがあります。
- 施設設備費は、2 年次以降各 86,000 円(年額)です。
- 一旦納入された入学金は返金できませんので、あらかじめご了承ください。

小学校卒業後の上級学校（桐蔭学園中等教育学校）への内部進学（推薦入学制度）について

- ◆ 本校 6 年児童の上級学校への内部進学については、ご家庭からの希望に対し、中等教育学校が示す条件（一定基準以上の学力・人物評価等）に基づいて小学校が推薦を行います。その推薦内容を基に中等教育学校が入学の可否を判定します。

以上